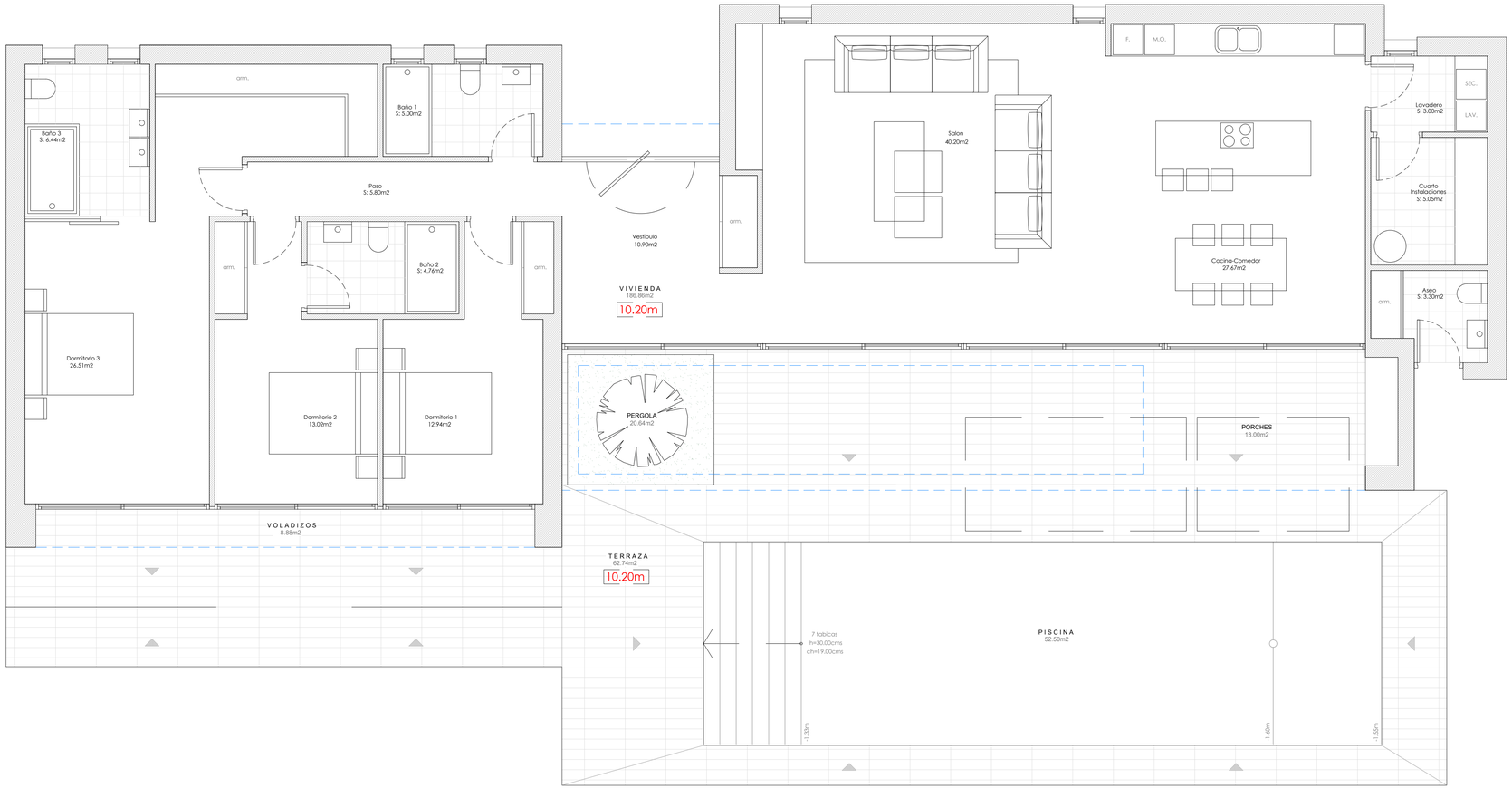

Superficies Útiles

Planta Baja

Vestíbulo	10,90m2
Cocina-Comedor	27,67m2
Salón	40.20m2
Paso	5,80m2
Aseo	3,30m2
Trastero	5,06m2
Dormitorio 2	13.02m2
Dormitorio 1	12,94m2
Baño 1	5,00m2
Dormitorio 3	26,51m2
Baño 3	6,44m2
Baño 2	4,76m2
Lavadero	3,00m2
total:	164.60m2