

VIVIENDA 17

PLANTA SÓTANO

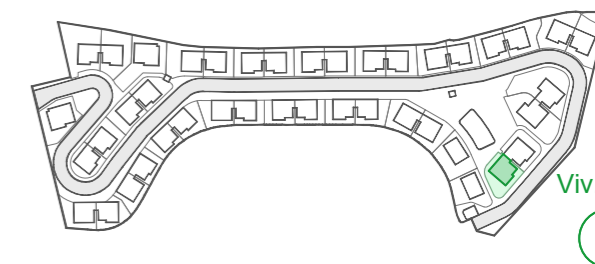

| VIVIENDA | |
|---|----------------------------|
| Aparcamiento | 36.10m ² |
| Trastero | 10.00m ² |
| Baño 3 | 3.50m ² |
| Lavadero | 2.70m ² |
| Distribuidor 1 | 4.85m ² |
| Recibidor | 10.90m ² |
| Sala de ocio | 20.50m ² |
| Almacén | 1.60m ² |
| Salón-Comedor-Cocina | 34.25m ² |
| Distribuidor 2 | 4.65m ² |
| Dormitorio 4 | 9.05m ² |
| Aseo | 2.50m ² |
| Baño 1 | 4.20m ² |
| Dormitorio 1 | 15.55m ² |
| Baño 2 | 3.30m ² |
| Dormitorio 2 | 10.50m ² |
| Dormitorio 3 | 10.40m ² |
| Distribuidor 3 | 4.90m ² |
| Escalera | 8.65m ² |
| TOTAL SUPERFICIE ÚTIL | 198.10m² |
| TOTAL SUP. ÚTIL DECRETO 218/2005* | 218.33m² |
| TOTAL SUP. CONSTRUIDA VIVIENDA | 245.07m² |
| TOTAL SUP. CONSTRUIDA VIV. + PPZC. | 253.76m² |
| Sup. Útil Terraza 1 | 41.09m ² |
| Sup. Útil Terraza 2 | 10.00m ² |
| Sup. Útil Jardín principal | 80.69m ² |
| Sup. Útil Jardín secundario | 0.00m ² |
| Sup. Útil Solárium | 55.66m ² |
| Sup. Útil Acceso rodado exterior | 0.00m ² |
| Sup. Parcela | 219.80m² |

NOTAS: La superficie útil total de la vivienda es la suma de las superficies útiles interiores de las estancias de la vivienda.
 La superficie construida total de vivienda es la suma de la superficie útil total y la superficie de los muros y tabiques, midiéndose a ejes los tabiques en aquellos que son separadores con zonas comunes u otras viviendas, y por el exterior cuando se trata de fachadas.
 La superficie construida total de vivienda con PPZC, es la suma de la superficie construida de vivienda y la parte proporcional de zonas comunes.
 El comprador de una vivienda con Terraza Anejo tiene sobre la misma el derecho de uso y disfrute así como la obligación de mantenimiento y limpieza.
 Las superficies son aproximadas y susceptibles de modificaciones por exigencias municipales, por criterios normativos y/o técnicos. El mobiliario y la vegetación tienen únicamente efecto decorativo y no están incluidos.
 (*) Anexo 1. Reglamento de información al consumidor en la compraventa y arrendamiento de viviendas en Andalucía.



leyenda: **A** AEROTERMO
EO ELEVADOR OPCIONAL
T TALUD



VIVIENDA 17

PLANTA BAJA

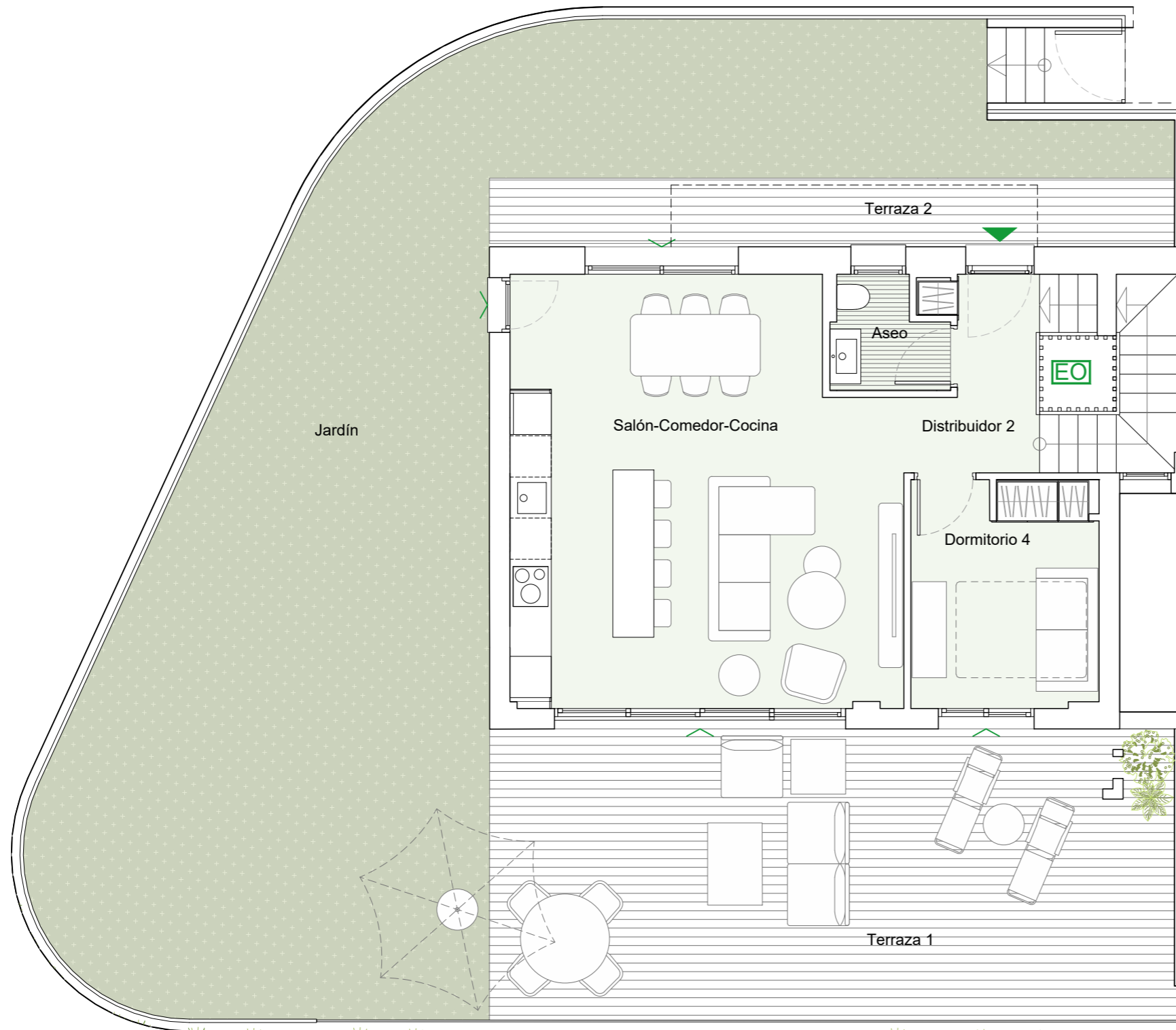
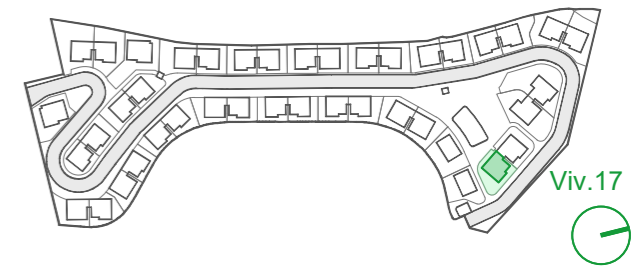

| VIVIENDA | |
|---|----------------------------|
| Aparcamiento | 36.10m ² |
| Trastero | 10.00m ² |
| Baño 3 | 3.50m ² |
| Lavadero | 2.70m ² |
| Distribuidor 1 | 4.85m ² |
| Recibidor | 10.90m ² |
| Sala de ocio | 20.50m ² |
| Almacén | 1.60m ² |
| Salón-Comedor-Cocina | 34.25m ² |
| Distribuidor 2 | 4.65m ² |
| Dormitorio 4 | 9.05m ² |
| Aseo | 2.50m ² |
| Baño 1 | 4.20m ² |
| Dormitorio 1 | 15.55m ² |
| Baño 2 | 3.30m ² |
| Dormitorio 2 | 10.50m ² |
| Dormitorio 3 | 10.40m ² |
| Distribuidor 3 | 4.90m ² |
| Escalera | 8.65m ² |
| TOTAL SUPERFICIE ÚTIL | 198.10m² |
| TOTAL SUP. ÚTIL DECRETO 218/2005* | 218.33m² |
| TOTAL SUP. CONSTRUIDA VIVIENDA | 245.07m² |
| TOTAL SUP. CONSTRUIDA VIV. + PPZC. | 253.76m² |
| Sup. Útil Terraza 1 | 41.09m ² |
| Sup. Útil Terraza 2 | 10.00m ² |
| Sup. Útil Jardín principal | 80.69m ² |
| Sup. Útil Jardín secundario | 0.00m ² |
| Sup. Útil Solárium | 55.66m ² |
| Sup. Útil Acceso rodado exterior | 0.00m ² |
| Sup. Parcela | 219.80m ² |

NOTAS: La superficie útil total de la vivienda es la suma de las superficies útiles interiores de las estancias de la vivienda.
 La superficie construida total de vivienda es la suma de la superficie útil total y la superficie de los muros y tabiques, midiéndose a ejes los tabiques en aquellos que son separadores con zonas comunes u otras viviendas, y por el exterior cuando se trata de fachadas.
 La superficie construida total de vivienda con PPZC, es la suma de la superficie construida de vivienda y la parte proporcional de zonas comunes.
 El comprador de una vivienda con Terraza Anejo tiene sobre la misma el derecho de uso y disfrute así como la obligación de mantenimiento y limpieza.
 Las superficies son aproximadas y susceptibles de modificaciones por exigencias municipales, por criterios normativos y/o técnicos. El mobiliario y la vegetación tienen únicamente efecto decorativo y no están incluidos.
 (*) Anexo 1. Reglamento de información al consumidor en la compraventa y arrendamiento de viviendas en Andalucía.

leyenda: AEROTERMO
 ELEVADOR OPCIONAL
 TALUD



VIVIENDA 17

PLANTA PRIMERA

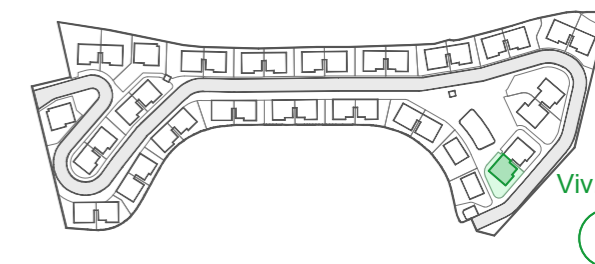

| VIVIENDA | |
|---|----------------------------|
| Aparcamiento | 36.10m ² |
| Trastero | 10.00m ² |
| Baño 3 | 3.50m ² |
| Lavadero | 2.70m ² |
| Distribuidor 1 | 4.85m ² |
| Recibidor | 10.90m ² |
| Sala de ocio | 20.50m ² |
| Almacén | 1.60m ² |
| Salón-Comedor-Cocina | 34.25m ² |
| Distribuidor 2 | 4.65m ² |
| Dormitorio 4 | 9.05m ² |
| Aseo | 2.50m ² |
| Baño 1 | 4.20m ² |
| Dormitorio 1 | 15.55m ² |
| Baño 2 | 3.30m ² |
| Dormitorio 2 | 10.50m ² |
| Dormitorio 3 | 10.40m ² |
| Distribuidor 3 | 4.90m ² |
| Escalera | 8.65m ² |
| TOTAL SUPERFICIE ÚTIL | 198.10m² |
| TOTAL SUP. ÚTIL DECRETO 218/2005* | 218.33m² |
| TOTAL SUP. CONSTRUIDA VIVIENDA | 245.07m² |
| TOTAL SUP. CONSTRUIDA VIV. + PPZC. | 253.76m² |
| Sup. Útil Terraza 1 | 41.09m ² |
| Sup. Útil Terraza 2 | 10.00m ² |
| Sup. Útil Jardín principal | 80.69m ² |
| Sup. Útil Jardín secundario | 0.00m ² |
| Sup. Útil Solárium | 55.66m ² |
| Sup. Útil Acceso rodado exterior | 0.00m ² |
| Sup. Parcela | 219.80m ² |

legenda: AEROTERMO
 ELEVADOR OPCIONAL
 TALUD



NOTAS: La superficie útil total de la vivienda es la suma de las superficies útiles interiores de las estancias de la vivienda.
 La superficie construida total de vivienda es la suma de la superficie útil total y la superficie de los muros y tabiques, midiéndose a ejes los tabiques en aquellos que son separadores con zonas comunes u otras viviendas, y por el exterior cuando se trata de fachadas.
 La superficie construida total de vivienda con PPZC, es la suma de la superficie construida de vivienda y la parte proporcional de zonas comunes.
 El comprador de una vivienda con Terraza Anejo tiene sobre la misma el derecho de uso y disfrute así como la obligación de mantenimiento y limpieza.
 Las superficies son aproximadas y susceptibles de modificaciones por exigencias municipales, por criterios normativos y/o técnicos. El mobiliario y la vegetación tienen únicamente efecto decorativo y no están incluidos.
 (*) Anexo 1. Reglamento de información al consumidor en la compraventa y arrendamiento de viviendas en Andalucía.

VIVIENDA 17

PLANTA SOLÁRIUM

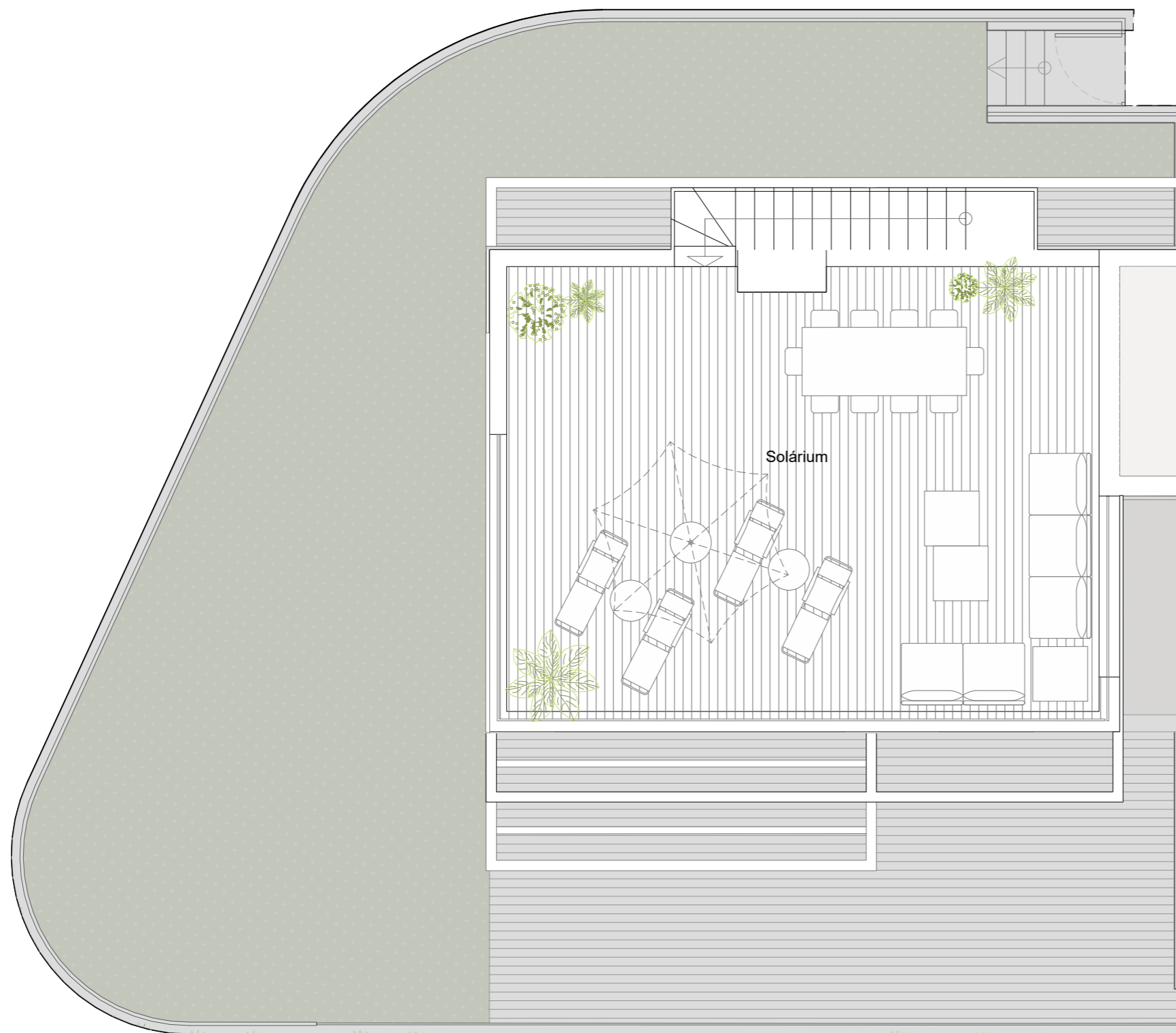
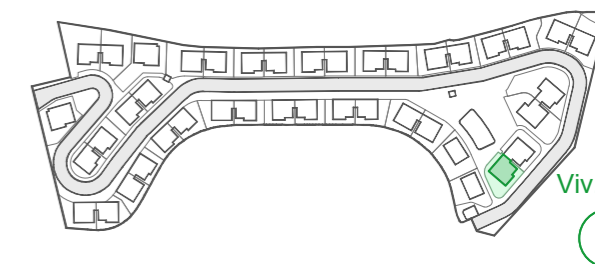

| VIVIENDA | |
|---|----------------------------|
| Aparcamiento | 36.10m ² |
| Trastero | 10.00m ² |
| Baño 3 | 3.50m ² |
| Lavadero | 2.70m ² |
| Distribuidor 1 | 4.85m ² |
| Recibidor | 10.90m ² |
| Sala de ocio | 20.50m ² |
| Almacén | 1.60m ² |
| Salón-Comedor-Cocina | 34.25m ² |
| Distribuidor 2 | 4.65m ² |
| Dormitorio 4 | 9.05m ² |
| Aseo | 2.50m ² |
| Baño 1 | 4.20m ² |
| Dormitorio 1 | 15.55m ² |
| Baño 2 | 3.30m ² |
| Dormitorio 2 | 10.50m ² |
| Dormitorio 3 | 10.40m ² |
| Distribuidor 3 | 4.90m ² |
| Escalera | 8.65m ² |
| TOTAL SUPERFICIE ÚTIL | 198.10m² |
| TOTAL SUP. ÚTIL DECRETO 218/2005* | 218.33m² |
| TOTAL SUP. CONSTRUIDA VIVIENDA | 245.07m² |
| TOTAL SUP. CONSTRUIDA VIV. + PPZC. | 253.76m² |
| Sup. Útil Terraza 1 | 41.09m ² |
| Sup. Útil Terraza 2 | 10.00m ² |
| Sup. Útil Jardín principal | 80.69m ² |
| Sup. Útil Jardín secundario | 0.00m ² |
| Sup. Útil Solárium | 55.66m ² |
| Sup. Útil Acceso rodado exterior | 0.00m ² |
| Sup. Parcela | 219.80m ² |



leyenda: AEROTERMO
 ELEVADOR OPCIONAL
 TALUD



NOTAS: La superficie útil total de la vivienda es la suma de las superficies útiles interiores de las estancias de la vivienda.
 La superficie construida total de vivienda es la suma de la superficie útil total y la superficie de los muros y tabiques, midiéndose a ejes los tabiques en aquellos que son separadores con zonas comunes u otras viviendas, y por el exterior cuando se trata de fachadas.
 La superficie construida total de vivienda con PPZC, es la suma de la superficie construida de vivienda y la parte proporcional de zonas comunes.
 El comprador de una vivienda con Terraza Anejo tiene sobre la misma el derecho de uso y disfrute así como la obligación de mantenimiento y limpieza.
 Las superficies son aproximadas y susceptibles de modificaciones por exigencias municipales, por criterios normativos y/o técnicos. El mobiliario y la vegetación tienen únicamente efecto decorativo y no están incluidos.
 (*) Anexo 1. Reglamento de información al consumidor en la compraventa y arrendamiento de viviendas en Andalucía.