



Blq. 1 Prt. 2 Planta 1ª Letra B

2 Dormitorios



CUADRO DE SUPERFICIES	
S. Útil Interior Vivienda	70,5 m ²
S. Cons. Int. Vivienda + p.p. ZZCC	100,9 m ²
S. Útil Exterior Vivienda	29,9 m ²
S. Cons. Int. Viv. + p.p. ZZCC + S. Útil Ext. Viv.	130,8 m ²
S. Parcela (Unifamiliar)	0,0 m ²

CUADRO DE SUPERFICIES ANDALUCÍA D218/2005

S. Útil Vivienda	77,6 m ²
S. Cons. Vivienda + p.p. ZZCC	109,1 m ²

Las superficies indicadas están calculadas conforme al Decreto 218/2005 de información al consumidor en la compraventa y arrendamiento de viviendas en Andalucía.

S. Útil. Calificación	0,00 m ²
-----------------------	---------------------

Decreto 91/2020, de 30 de junio, por el que se regula el Plan Vive en Andalucía, de Vivienda, Rehabilitación y Regeneración Urbana 2020-2030.

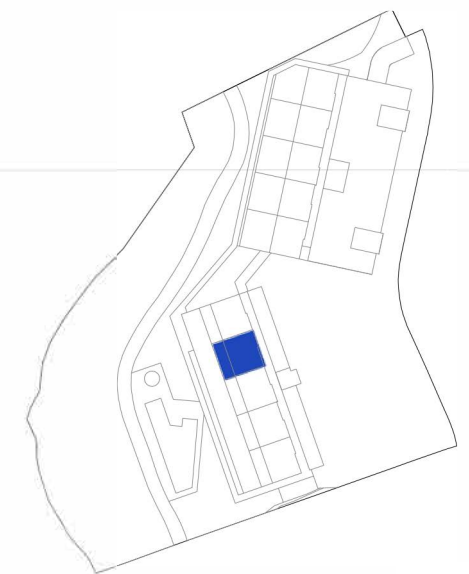
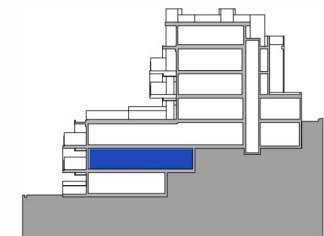

"El presente plano no es definitivo, ya que ha sido elaborado conforme al Proyecto del Edificio y, por tanto, Metrovacesa se reserva la facultad de incluir las modificaciones necesarias por exigencias técnicas y/o jurídicas u ordenadas por cualesquiera administraciones u organismo públicos, ajustándolos en todo caso al Proyecto de Ejecución. Los elementos accesorios (por ejemplo, el mobiliario incluido en la zona de la cocina o elementos de jardinería) son meramente ilustrativos. Los giros de puertas y la distribución de aparatos sanitarios no son vinculantes. Las superficies expresadas son aproximadas, pudiendo experimentar modificaciones por razones de índole técnico y/o legal en el desarrollo de la ejecución de las obras. Las superficies útiles de terrazas reflejadas en plano son reales, computan en la superficie útil total de VP (Calificación Provisional) según normativa vigente. La clasificación final de los sellos de sostenibilidad se obtendrán tras el desarrollo del Proyecto de Ejecución."

domum
compromiso sostenible

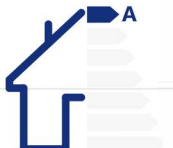

Planta 1ª

