

Plano de conjunto

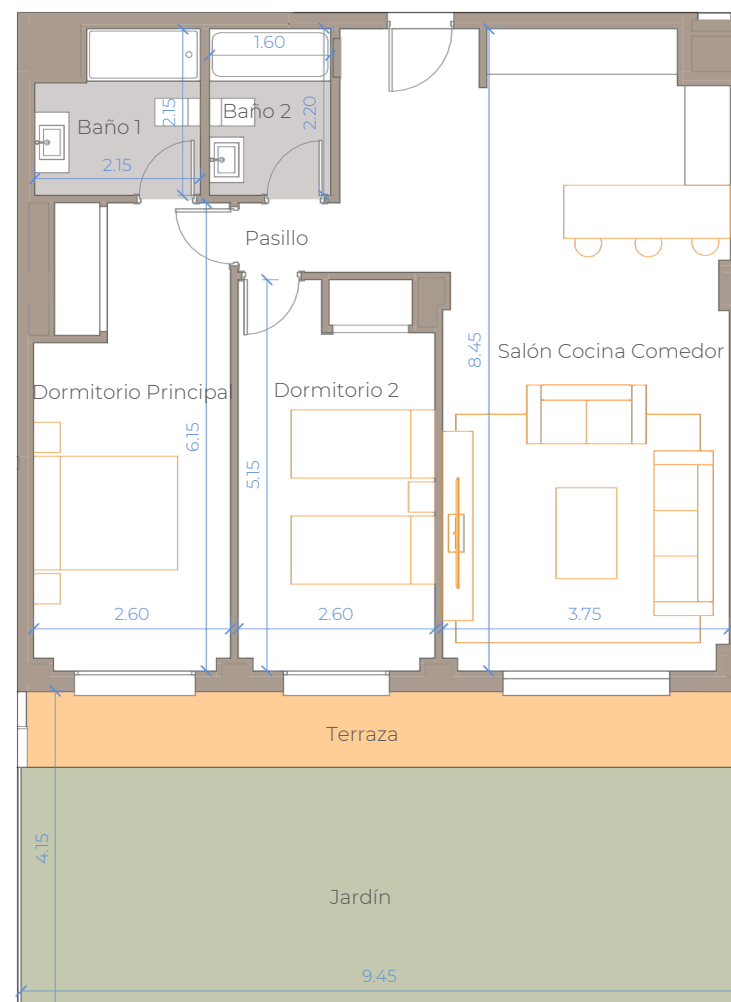
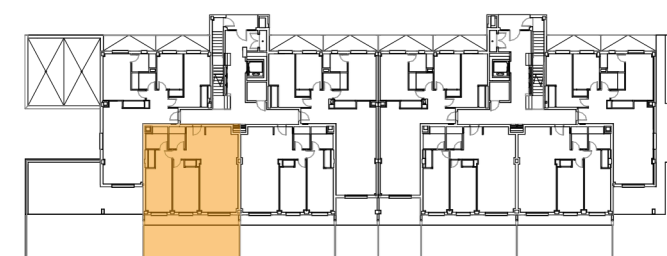

Cuadro de superficies

Salón Cocina y Comedor	35,70 m ²
Dormitorio Principal	15,40 m ²
Dormitorio 2	13,10 m ²
Baño 1	4,30 m ²
Baño 2	3,50 m ²
Pasillo	1,10 m ²
Terraza	9,30 m ²
Jardín	30,30 m ²

Superficie útil de vivienda:	73,10 m ²
Superficie útil de vivienda s/D J.A. 218/2005:	80,41 m ²
Superficie útil de espacios exteriores:	39,60 m ²
Superficie construida c.c. de vivienda:	97,00 m ²
Superficie construida propia de vivienda:	83,00 m ²
Sup. construida de vivienda c.c. S/D J.A. 218/2005:	106,95 m ²



BLOQUE 2. PORTAL 1. BAJO B

Nº Edición: V2.0
Fecha: Febrero 2025