

TU CASA, TU VIDA

TORRE 2 PLANTA 17º, PUERTA A

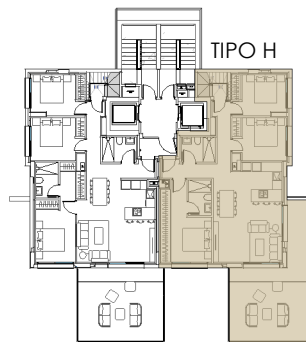

P17



SUPERFICIES ÚTILES	m ²
VESTIBULO	2,53
DISTRIBUIDOR	3,93
SALÓN - COMEDOR - COCINA	29,28
DORMITORIO 1	14,73
DORMITORIO 2	9,84
DORMITORIO 3	9,35
BAÑO 1	3,57
BAÑO 2	3,79
ESCALERA SOLARIUM	3,16
TERRAZA	30,00
SOLARIUM	84,83

SUP. UTIL TOTAL VIVIENDA + TERRAZA	195,01
---------------------------------------	--------

SUPERFICIES CONSTRUIDAS	
VIVIENDA	93,44
TERRAZAS	34,93
SOLARIUM	100,20

SUP. CONSTRUIDA TOTAL VIVIENDA + TERRAZA + ZZCC	259,71
--	--------

SUP. CONSTRUIDA TOTAL VIVIENDA + TERRAZA + ZZCC	259,71
--	--------

TIPO	NºDOR.	NºVIV.	PLANTA	PUERTA
VT-H	3	1	17º	A

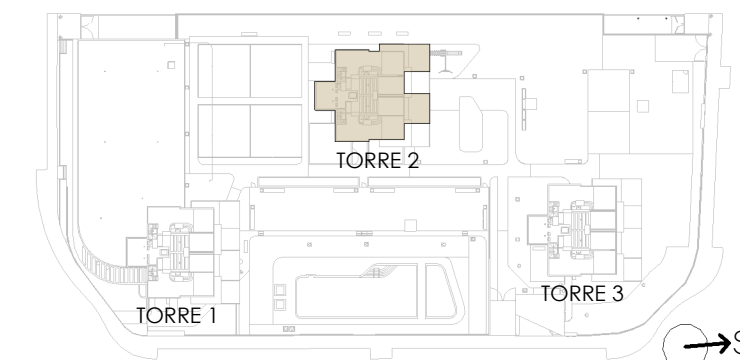
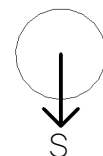
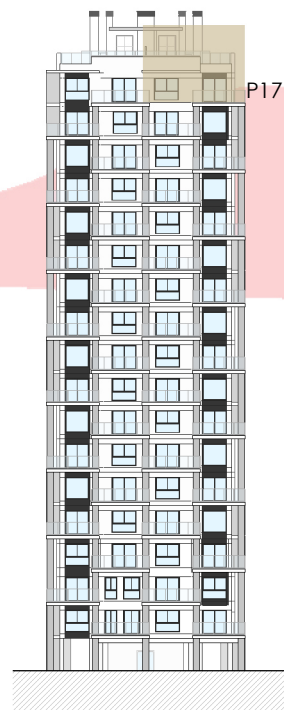

Plano orientativo, no constituye documento contractual. Sujeto a modificaciones por exigencias administrativas, técnicas o jurídicas derivadas de la obtención de licencia y permisos reglamentarios, así como por necesidades constructivas o de diseño derivadas de la Dirección Facultativa.