

VIVIENDA 5

VIVIENDA DE 3 DORMITORIOS

| | |
|---|------------------|
| Superficie Útil Vivienda | 186,48 m2 |
| Terrazas y Porche | 45,33 m2 |
| Jardín y Piscina | 28,45 m2 |
| TOTAL SUPERFICIE ÚTIL <small>SEGÚN RD 218/2005</small> | 205,12 m2 |
| TOTAL CONSTRUIDA VIVIENDA | 219,53 m2 |

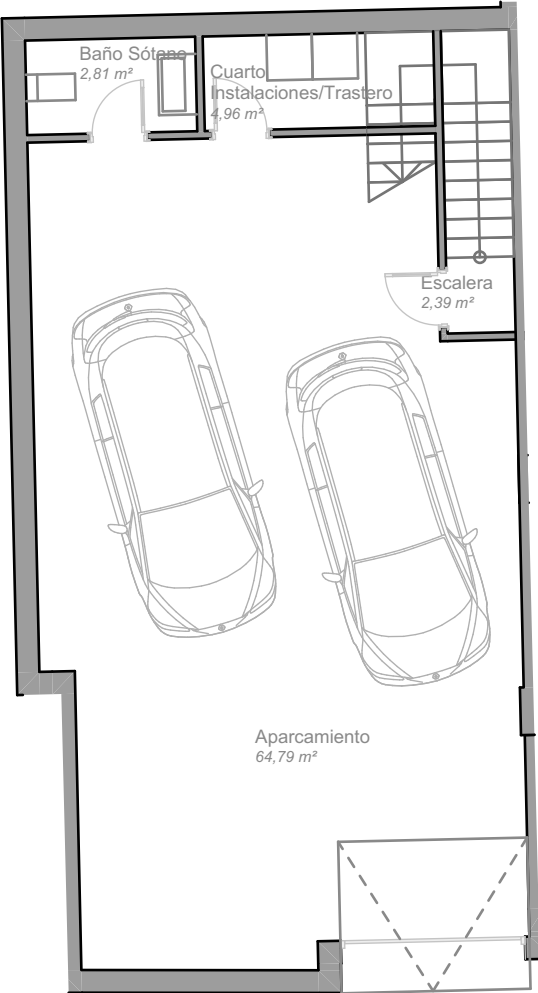

SEMISÓTANO

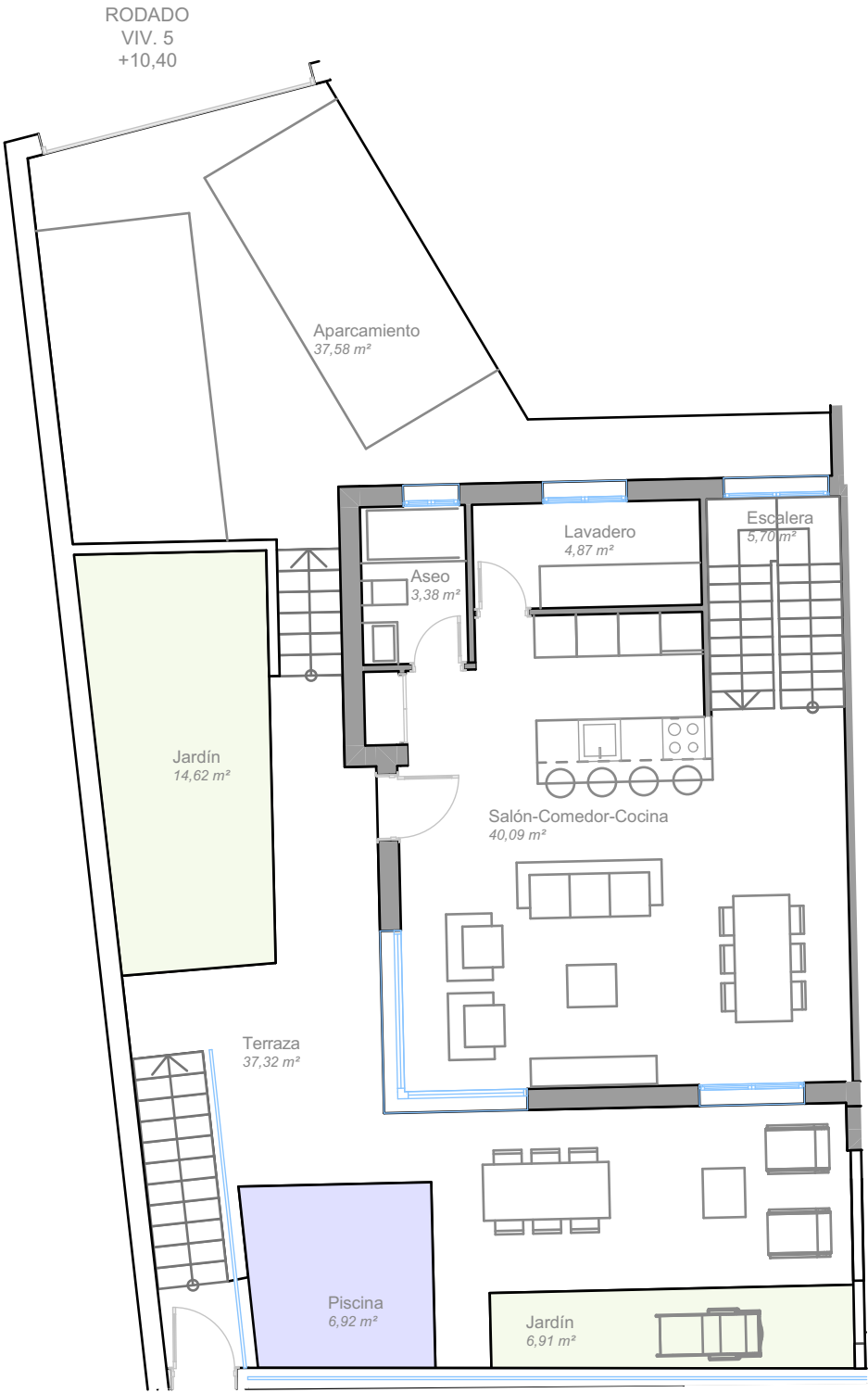

PLANTA BAJA

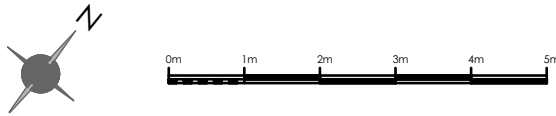

Escala Gráfica

(*) Este plano puede sufrir modificaciones en función del desarrollo de la promoción. El amueblamiento reflejado tiene únicamente efectos decorativos. La Dirección Facultativa se reserva el derecho a efectuar los cambios necesarios por motivos funcionales, estéticos y legales que pudieran producirse, sin que eso suponga una merma en la calidad de la construcción. Cotas orientativas.

VIVIENDA 5

VIVIENDA DE 3 DORMITORIOS

| | |
|---|------------------|
| Superficie Útil Vivienda | 186,48 m2 |
| Terrazas y Porche | 45,33 m2 |
| Jardín y Piscina | 28,45 m2 |
| TOTAL SUPERFICIE ÚTIL <small>SEGÚN RD 218/2005</small> | 205,12 m2 |
| TOTAL CONSTRUIDA VIVIENDA | 219,53 m2 |

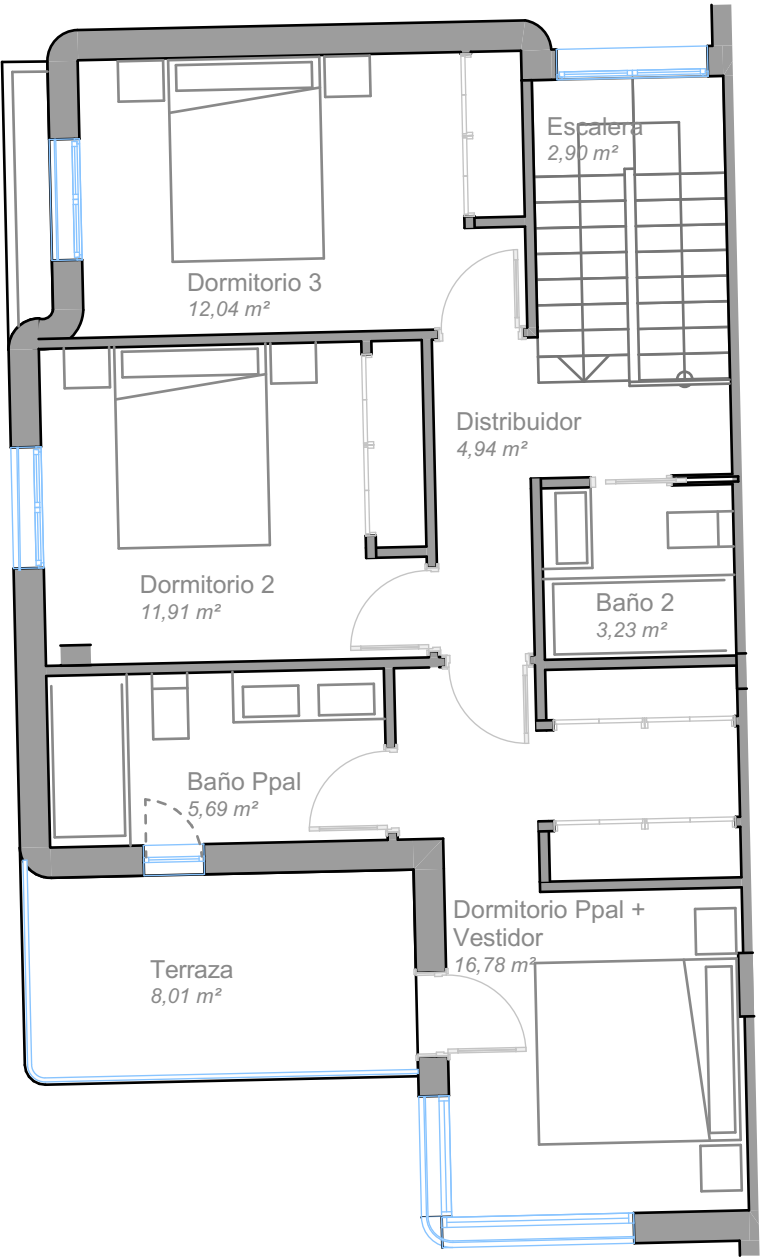

PLANTA PRIMERA

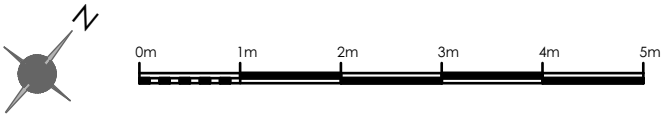

Escala Gráfica

(*) Este plano puede sufrir modificaciones en función del desarrollo de la promoción. El amueblamiento reflejado tiene únicamente efectos decorativos. La Dirección Facultativa se reserva el derecho a efectuar los cambios necesarios por motivos funcionales, estéticos y legales que pudieran producirse, sin que eso suponga una merma en la calidad de la construcción. Cotas orientativas.