



16 viviendas cerca del mar y el golf

El proyecto se encuentra en la calle Ramón Gallud una de las arterias principales de Torrevieja, rodeada de todos los servicios, tiendas, etc. A solo unos minutos a pie de la Playa del Cura. Una de las playas mejor valoradas de la Costa Blanca.

¡Todo un lujo en el Mediterráneo!





Su excelente ubicación permite disfrutar del paseo marítimo, del puerto deportivo y de las zonas de ocio. Además, se encuentra a poca distancia de transporte público y de los principales accesos a la ciudad.
Un entorno ideal para quienes buscan calida de vida.

Las Viviendas

Planta baja A.



Planta baja A.



ESTANCIA	SUP. ÚTIL	SUP. CONSTRUIDA
PLANTA BAJA. VIVIENDA B		
Dormitorio 1	9,61	
Dormitorio 2	11,95	
Baño 1	3,76	
Baño 2	3,26	
Pasillo	5,79	
Salon-comedor-cocina	25,20	
TOTAL INTERIOR VIVIENDA	**59,57**	**73,58**
Terraza 1	7,77	7,98
Terraza 2	23,06	24,59
TOTAL VIVIENDA + TERRAZAS	**90,40**	**106,15**

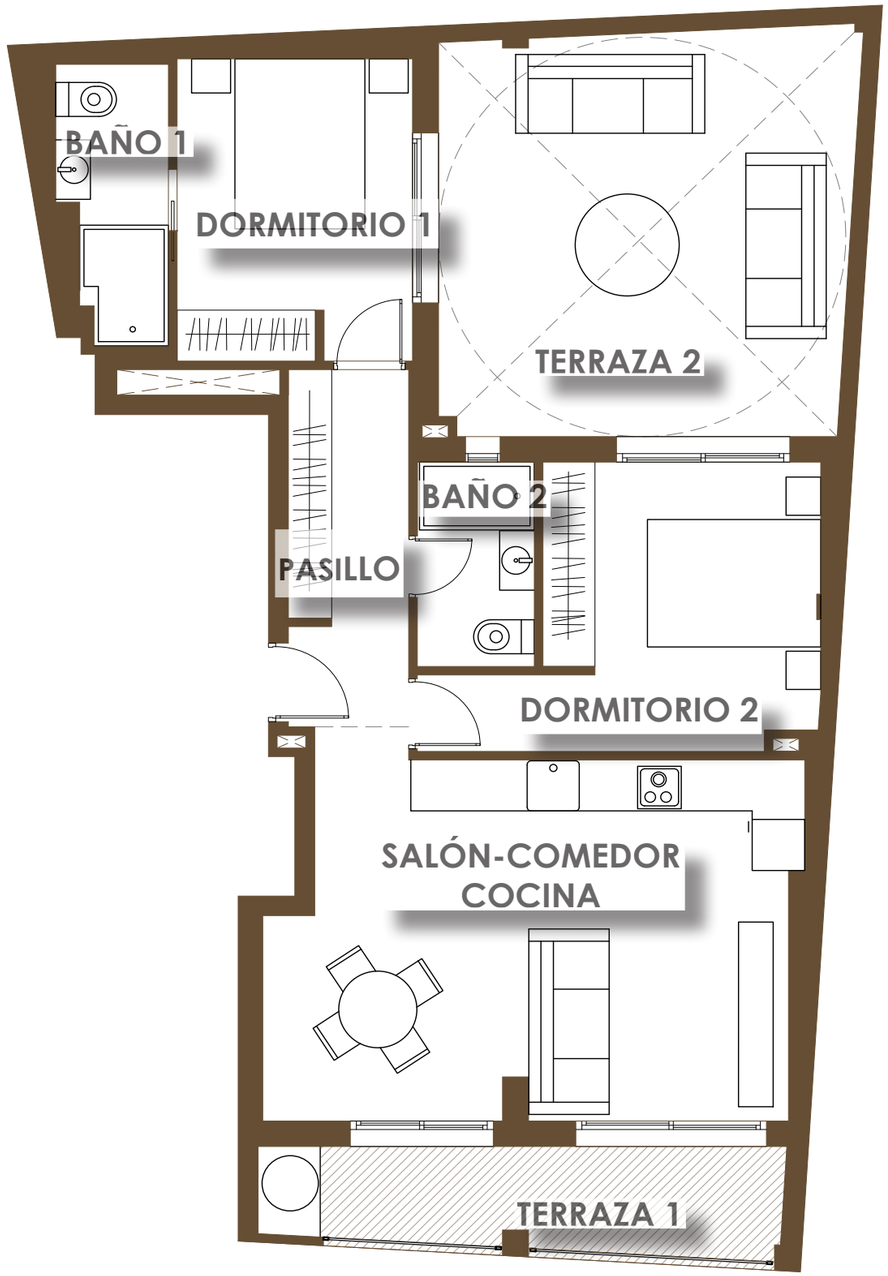

Plano orientativo sujeto a modificaciones en proyecto. No constituye un documento contractual.
Será sustituido por otro en el momento de la firma de la compraventa.
La distribución de los muebles de cocina, como del resto de la decoración, es meramente orientativa.

Planta baja. B.



Planta baja. B.



ESTANCIA	SUP. ÚTIL	SUP. CONSTRUIDA
PLANTA BAJA. VIVIENDA B		
Dormitorio 1	9,61	
Dormitorio 2	11,95	
Baño 1	3,76	
Baño 2	3,26	
Pasillo	5,79	
Salon-comedor-cocina	25,20	
TOTAL INTERIOR VIVIENDA	**59,57**	**73,58**
Terraza 1	7,77	7,98
Terraza 2	23,06	24,59
TOTAL VIVIENDA + TERRAZAS	**90,40**	**106,15**

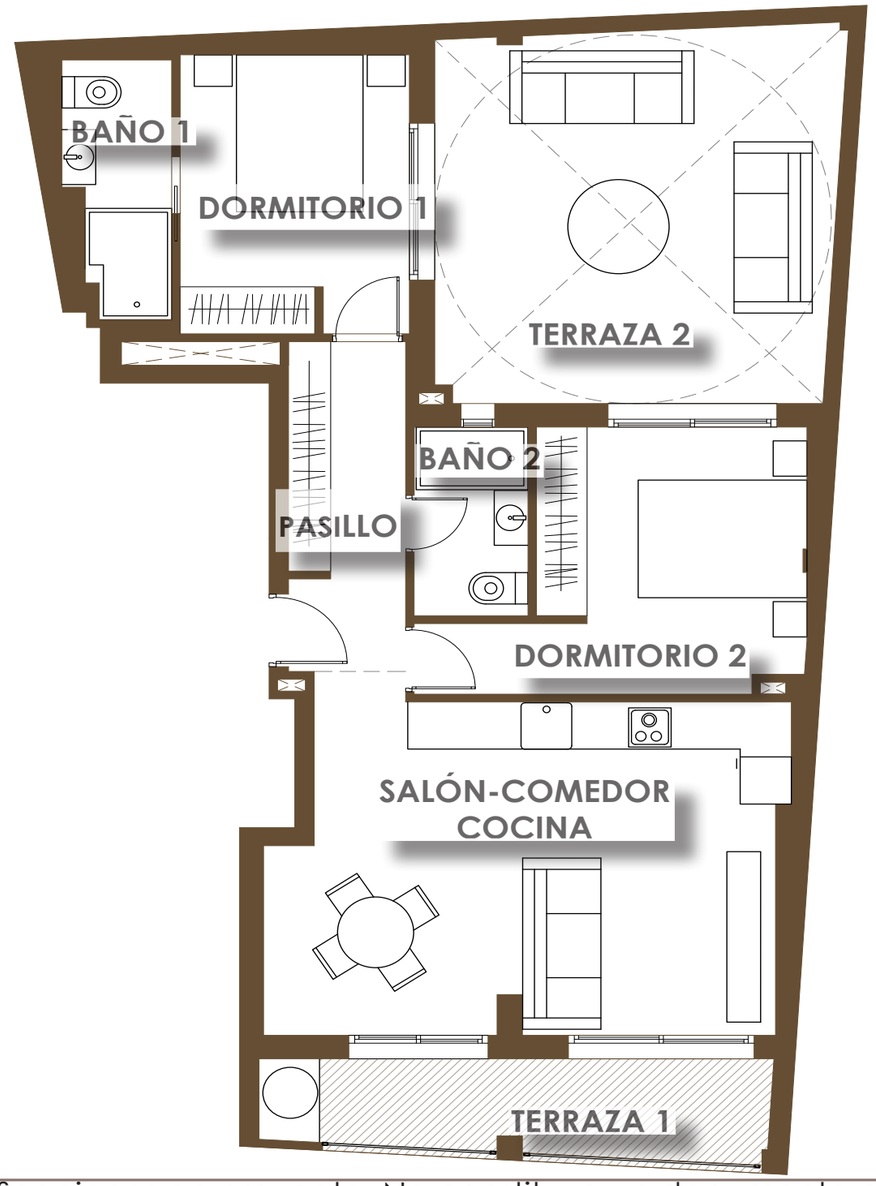

Plano orientativo sujeto a modificaciones en proyecto. No constituye un documento contractual.
Será sustituido por otro en el momento de la firma de la compraventa.
La distribución de los muebles de cocina, como del resto de la decoración, es meramente orientativa.

Vivienda tipo A.



Vivienda tipo A.

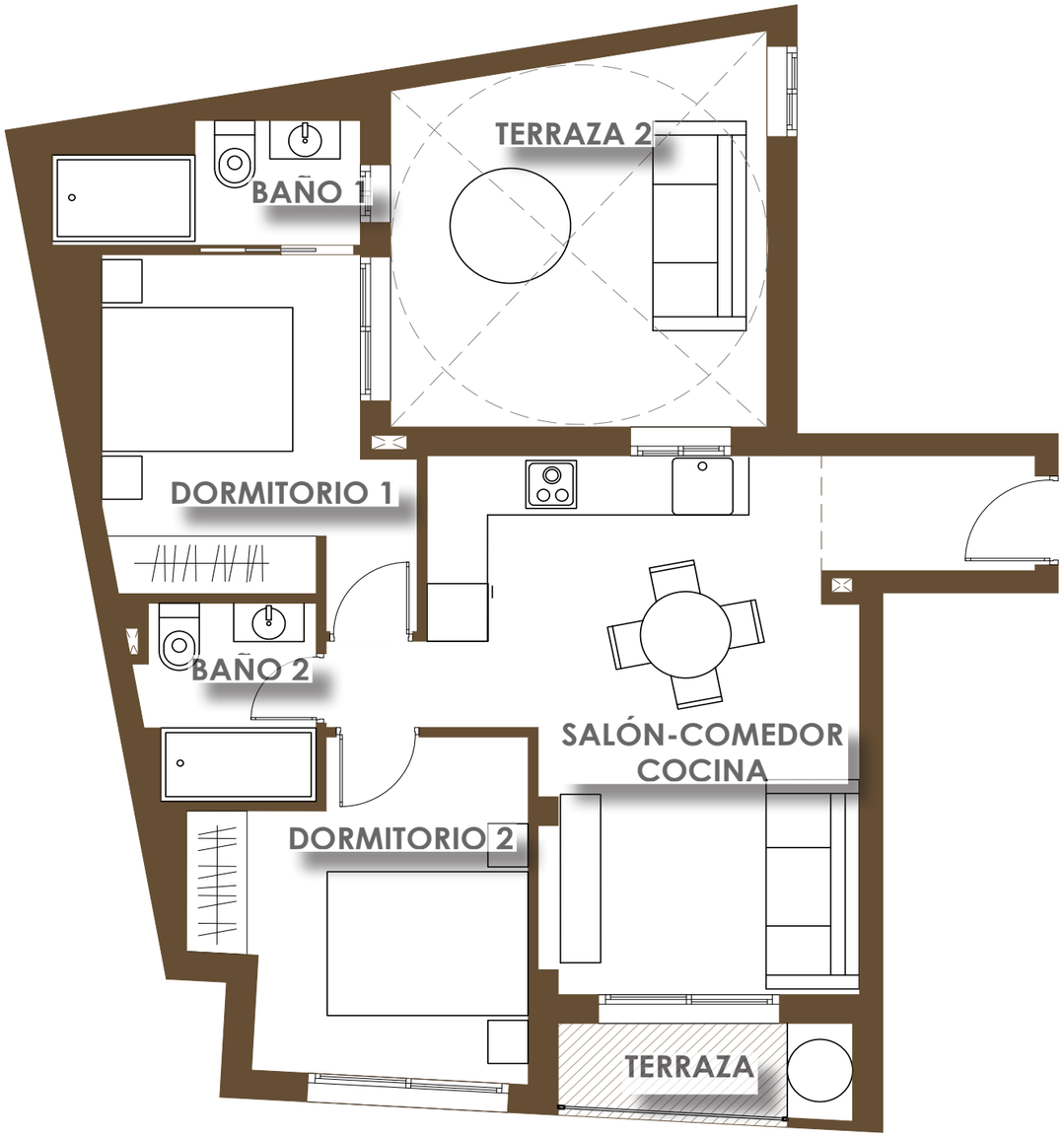



ESTANCIA	SUPERFICIE ÚTIL	SUPERFICIE CONSTRUIDA
PLANTA TIPO	**VIVIENDA A**	
Pasillo	2,55	
Dormitorio 1	10,13	
Dormitorio 2	10,10	
Baño 1	3,47	
Baño 2	3,43	
Salon-comedor-cocina	21,44	
TOTAL INTERIOR VIVIENDA	**51,12**	**63,27**
Terraza 1	3,05	3,25
Terraza 2	14,30	16,46
TOTAL VIVIENDA + TERRAZAS	**65,84**	**78,55**

Plano orientativo sujeto a modificaciones en proyecto. No constituye un documento contractual.
Será sustituido por otro en el momento de la firma de la compraventa.
La distribución de los muebles de cocina, como del resto de la decoración, es meramente orientativa.

Vivienda tipo B.

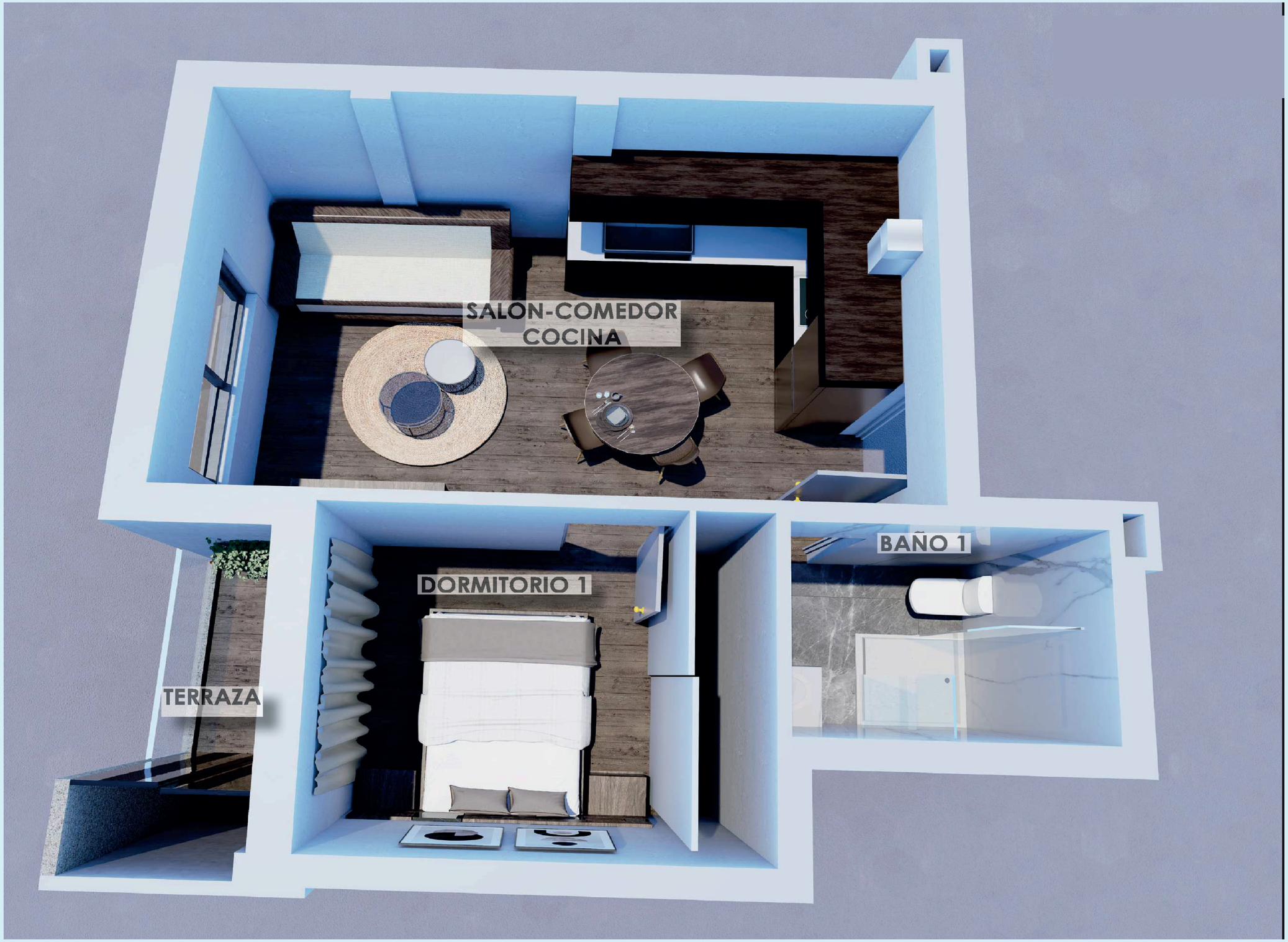

Vivienda tipo B.

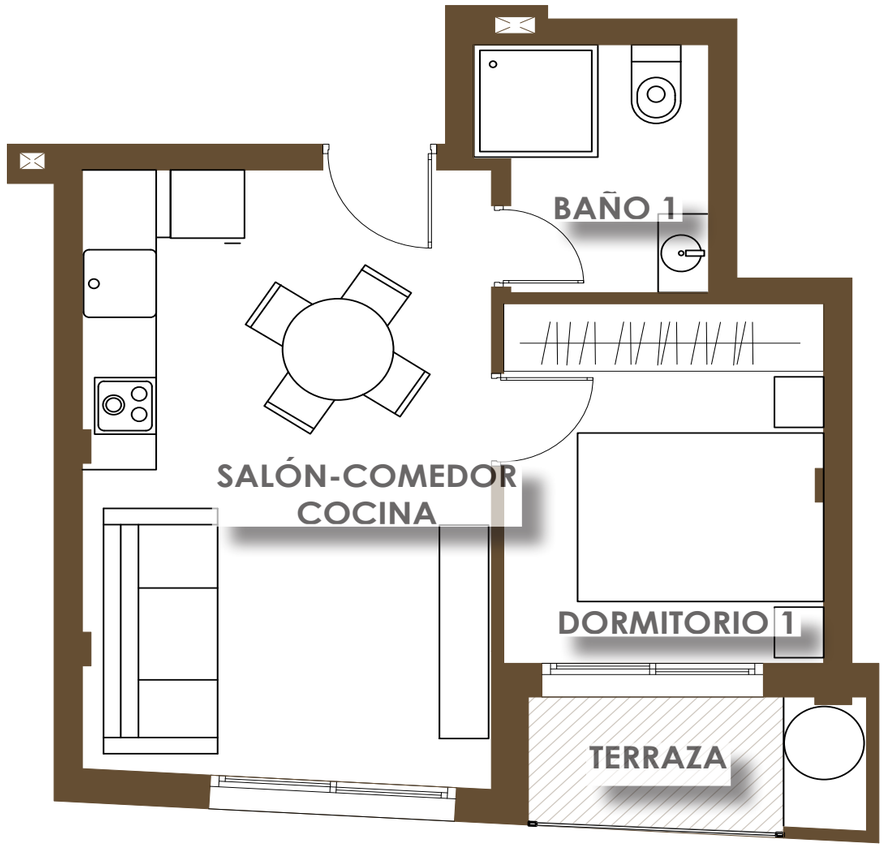



ESTANCIA	SUPERFICIE ÚTIL	SUPERFICIE CONSTRUIDA
PLANTA TIPO	**VIVIENDA B**	
Dormitorio 1	8,20	
Baño 1	3,85	
Salon-comedor-cocina	18,02	
TOTAL INTERIOR VIVIENDA	**30,07**	**34,17**
Terraza 1	3,34	3,83
TOTAL VIVIENDA + TERRAZAS	**33,41**	**38,00**

Plano orientativo sujeto a modificaciones en proyecto. No constituye un documento contractual.
Será sustituido por otro en el momento de la firma de la compraventa.
La distribución de los muebles de cocina, como del resto de la decoración, es meramente orientativa.

Vivienda tipo C

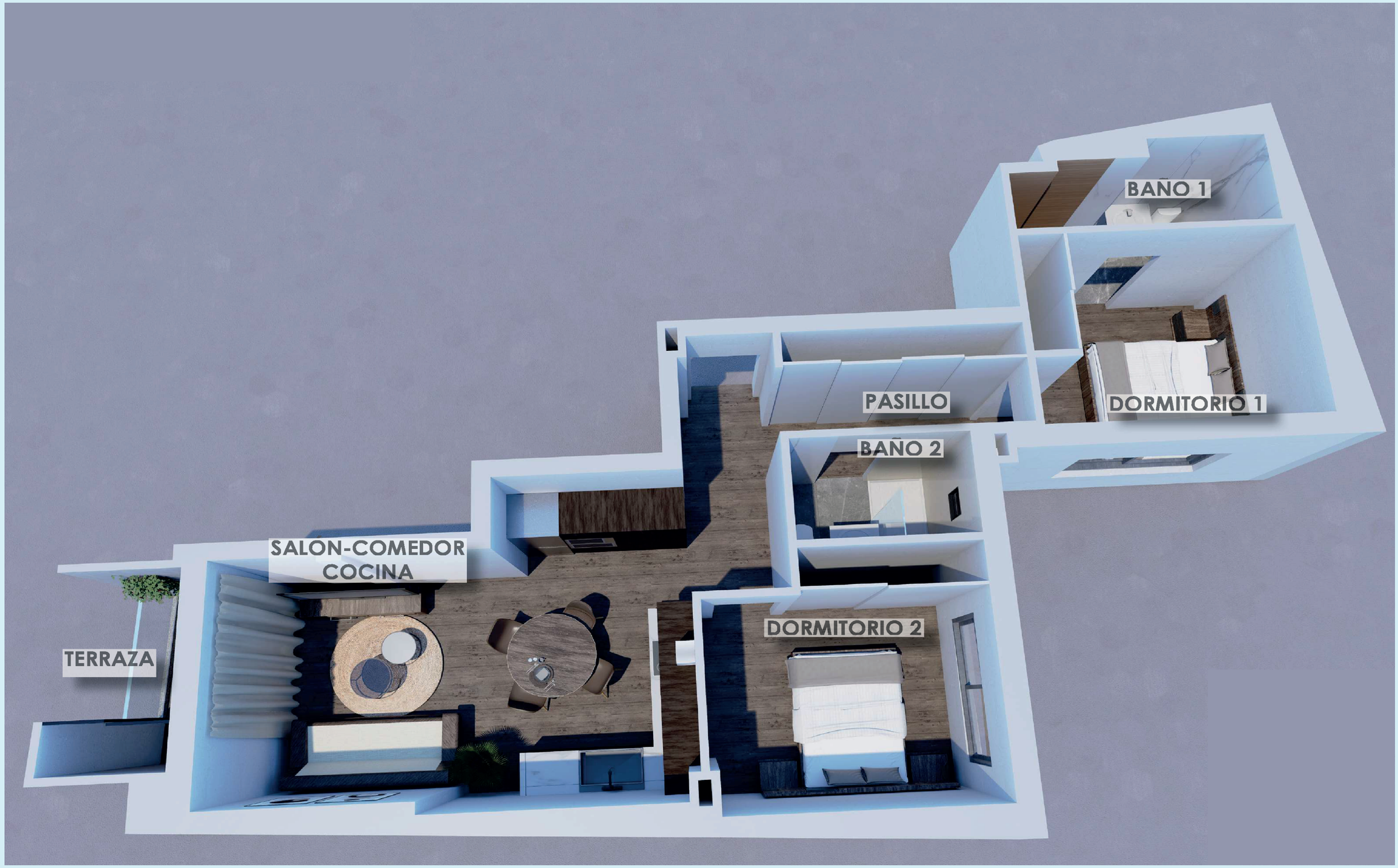

Vivienda tipo C



ESTANCIA	SUPERFICIE ÚTIL	SUPERFICIE CONSTRUIDA
PLANTA TIPO VIVIENDA C		
Pasillo	6,35	
Dormitorio 1	9,66	
Baño 1	3,76	
Dormitorio 2	9,54	
Baño 2	2,98	
Salon-comedor - cocina	21,13	
TOTAL INTERIOR VIVIENDA	**53,42**	**65,74**
Terraza 1	3,10	3,60
TOTAL VIVIENDA + TERRAZAS	**56,52**	**69,34**

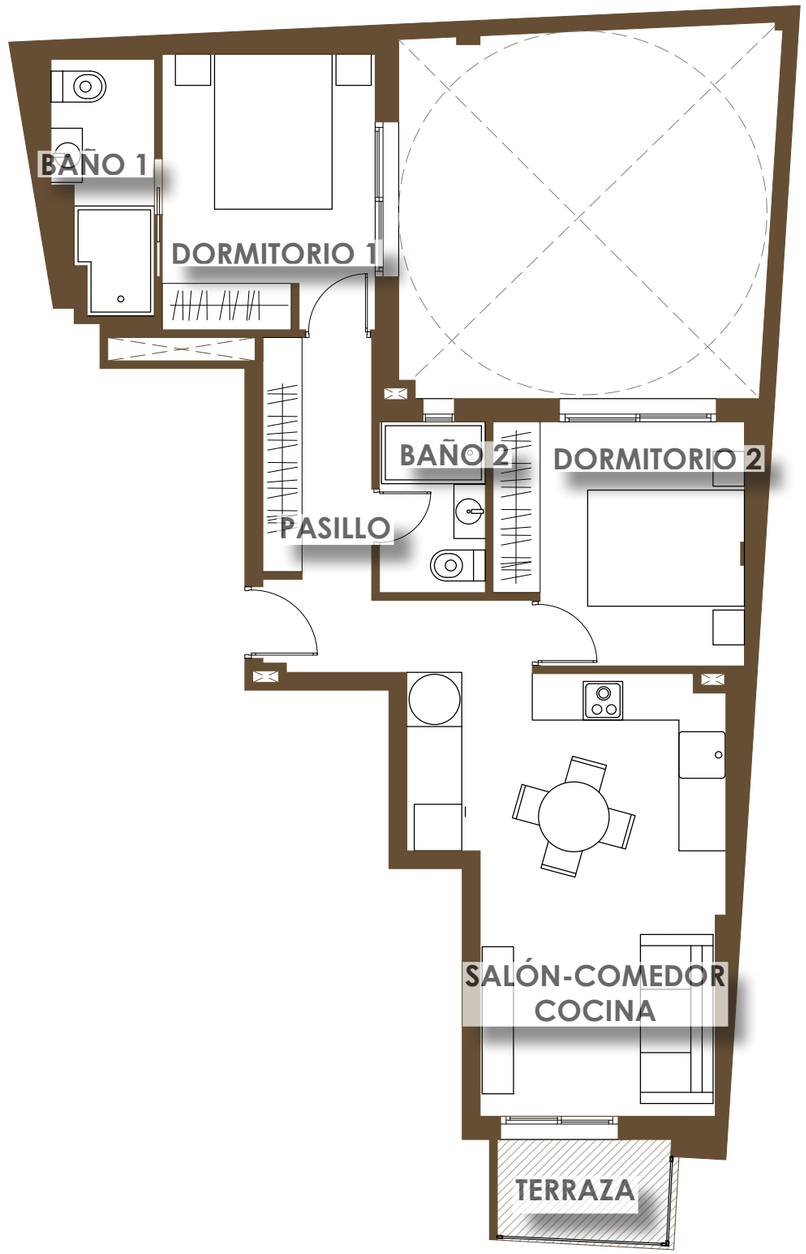

Plano orientativo sujeto a modificaciones en proyecto. No constituye un documento contractual.
Será sustituido por otro en el momento de la firma de la compraventa.
La distribución de los muebles de cocina, como del resto de la decoración, es meramente orientativa.

Ático tipo A.


DORMITORIO 2
BAÑO 2
SALON-COMEDOR
COCINA
DORMITORIO 1
BAÑO 1
TERRAZA

Ático tipo A.



ESTANCIA	SUPERFICIE ÚTIL	SUPERFICIE CONSTRUIDA
PLANTA TIPO VIVIENDA C		
Pasillo	6,35	
Dormitorio 1	9,66	
Baño 1	3,76	
Dormitorio 2	9,54	
Baño 2	2,98	
Salon-comedor - cocina	21,13	
TOTAL INTERIOR VIVIENDA	**53,42**	**65,74**
Terraza 1	3,10	3,60
TOTAL VIVIENDA + TERRAZAS	**56,52**	**69,34**

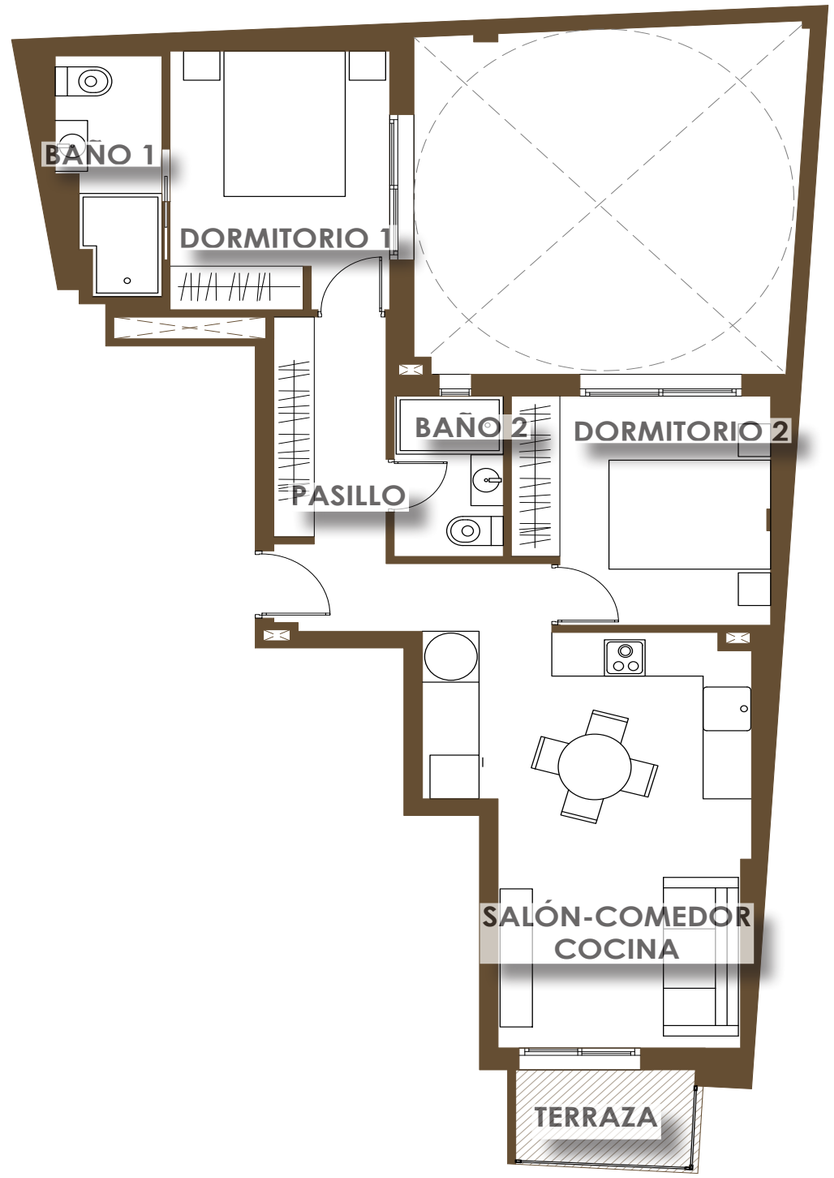

Plano orientativo sujeto a modificaciones en proyecto. No constituye un documento contractual.
Será sustituido por otro en el momento de la firma de la compraventa.
La distribución de los muebles de cocina, como del resto de la decoración, es meramente orientativa.

Ático tipo B.


BAÑO 1
DORMITORIO 1
PASILLO
BAÑO 2
SALÓN-COMEDOR
COCINA
TERRAZA
DORMITORIO 2

Ático tipo B.



ESTANCIA	SUPERFICIE ÚTIL	SUPERFICIE CONSTRUIDA
PLANTA ÁTICO VIVIENDA B		
Pasillo	6,10	
Dormitorio 1	9,65	
Baño 1	3,76	
Dormitorio 2	11,53	
Baño 2	3,24	
Salon-comedor-cocina	20,02	
TOTAL INTERIOR VIVIENDA	**54,30**	**66,85**
Terraza 1	14,21	14,28
Solarium	33,73	37,64
TOTAL VIVIENDA + TERRAZAS	**102,24**	**118,77**

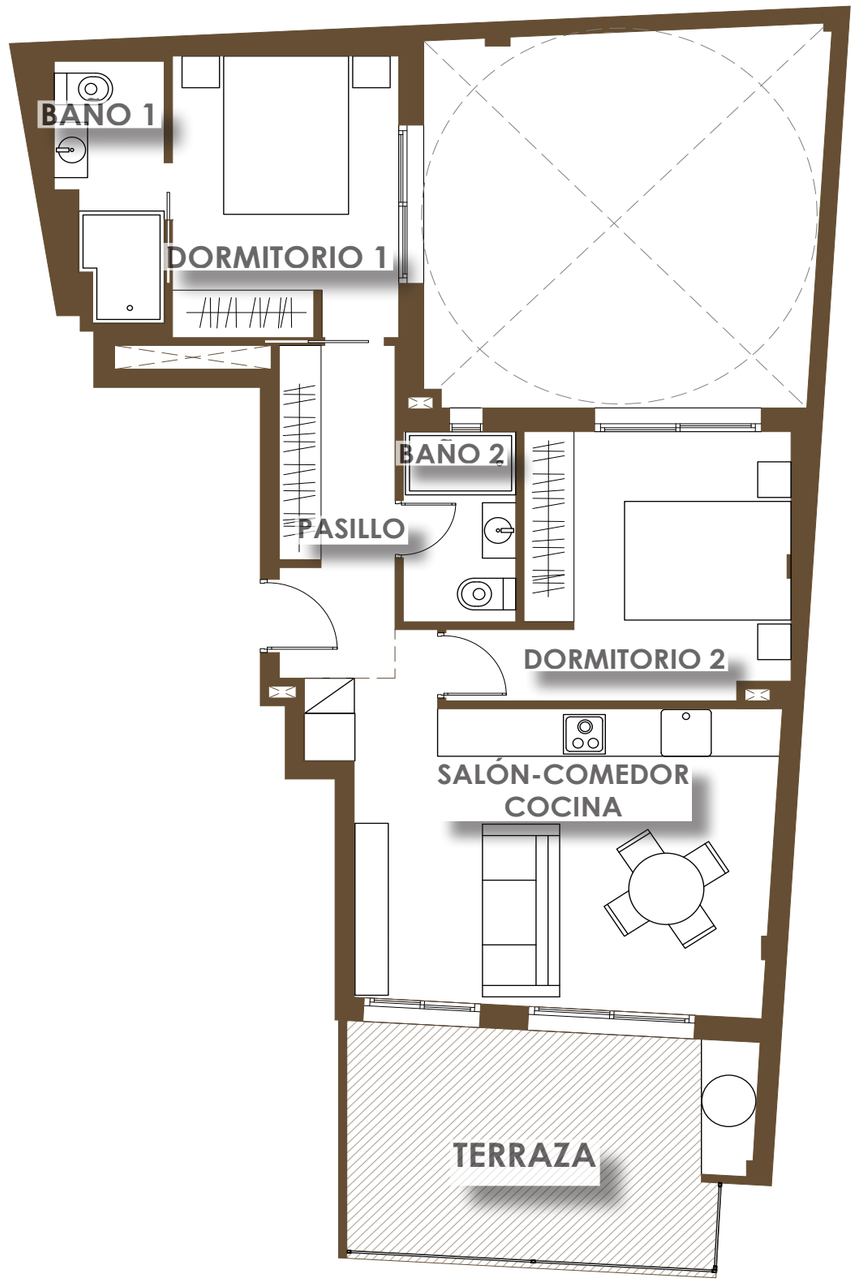

Plano orientativo sujeto a modificaciones en proyecto. No constituye un documento contractual.
Será sustituido por otro en el momento de la firma de la compraventa.
La distribución de los muebles de cocina, como del resto de la decoración, es meramente orientativa.

Solárium



Solárium

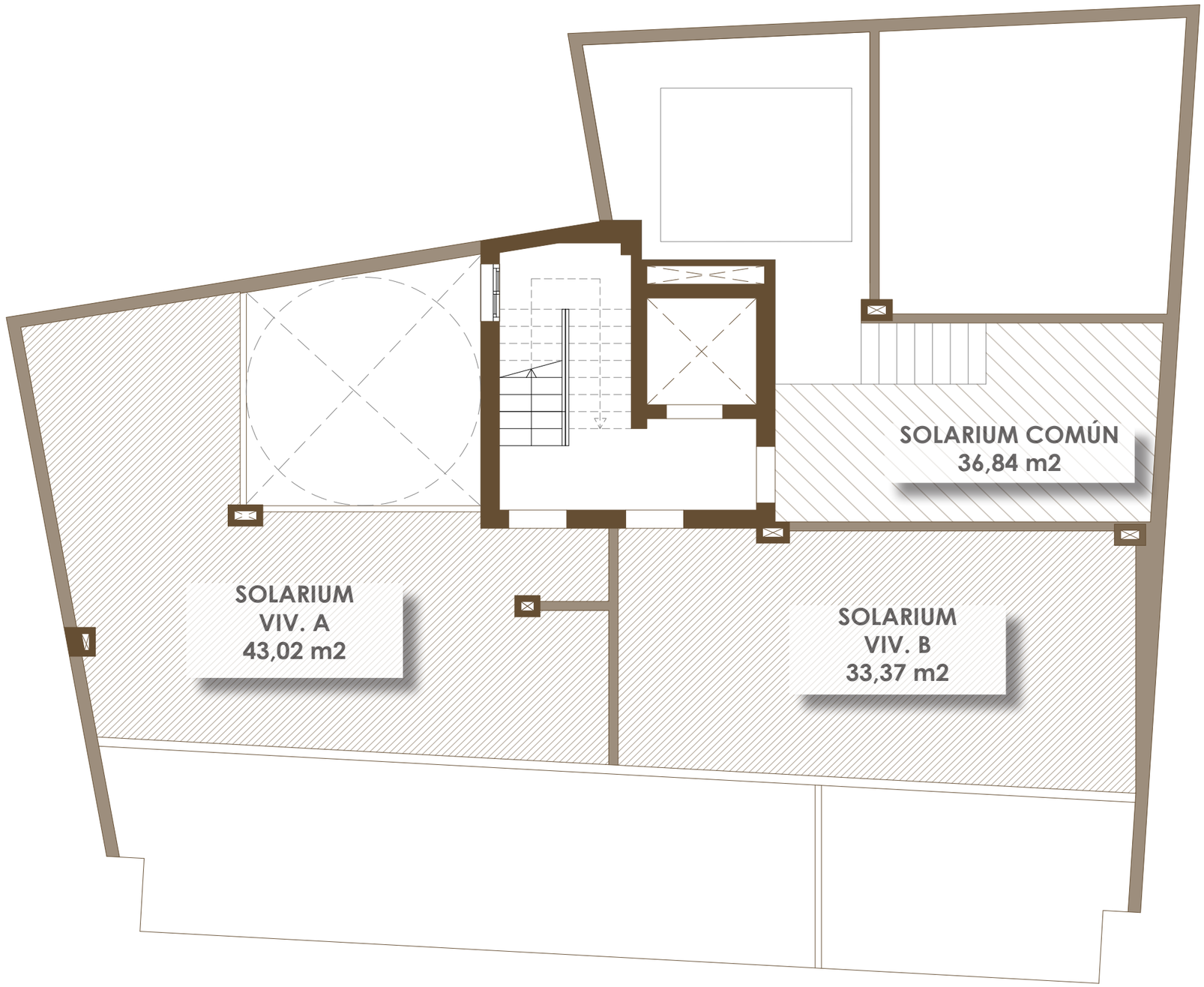
SOLARIUM COMÚN
36,84 m2
SOLARIUM
VIV. A
43,02 m2
SOLARIUM
VIV. B
33,37 m2



Interior de las viviendas





Estancia principal



Estancia principal



Estancia principal



Estancia principal



Dormitorio



Dormitorio



Zonas comunes



Zonas comunes



Zonas comunes



Zonas comunes

