

VIVIENDA

4

PLANTA 1ª - 2 DORMITORIOS

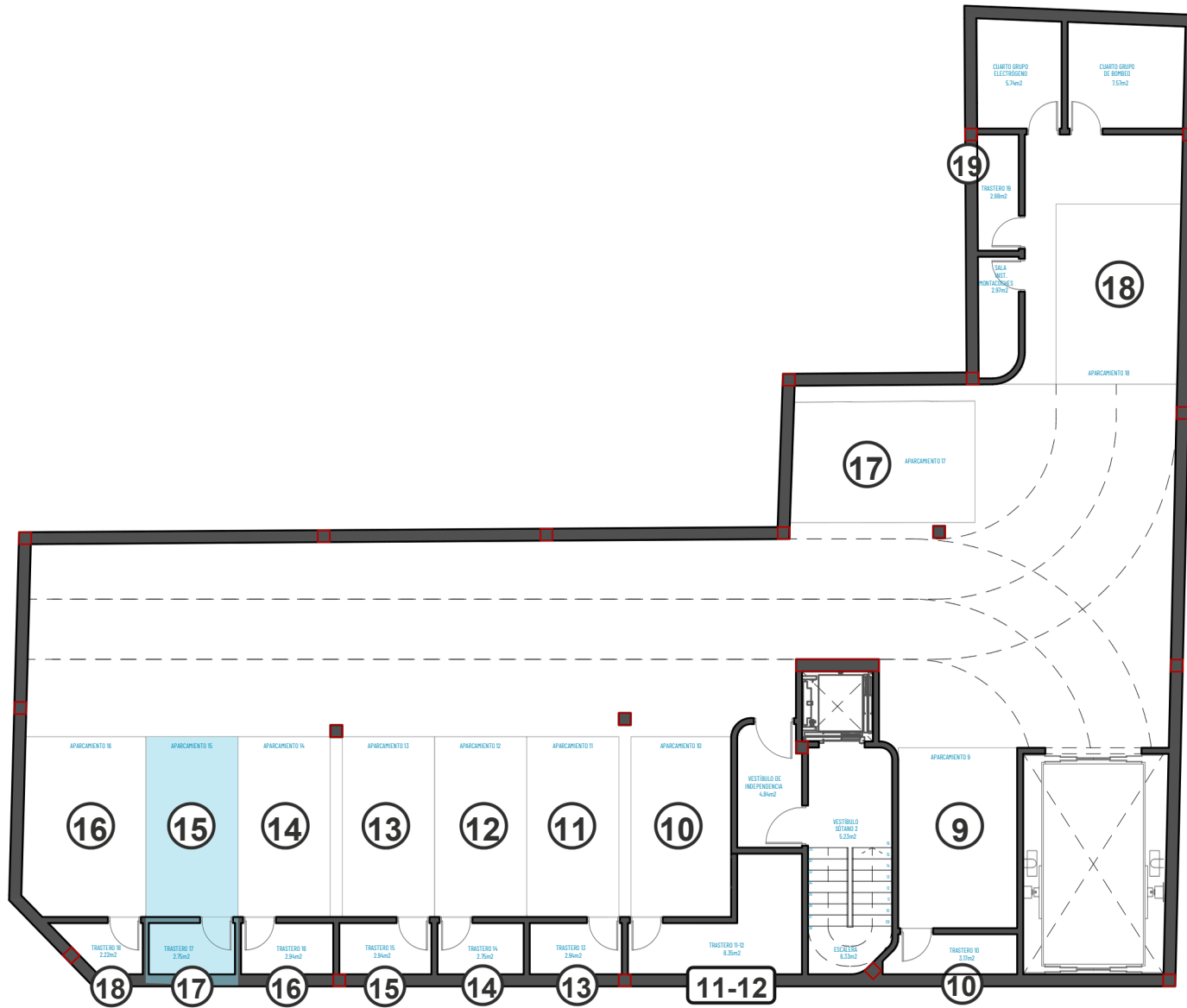

VIVIENDA ④ GARAJE N°15 Y TRASTERO N°17

PLANTA PRIMERA

Vivienda N° 4 - 2 Dormitorios

1	Salón Comedor Cocina	21,00 m ²
2	Distribuidor	1,46m ²
3	Baño	3,64 m ²
4	Dormitorio 1	10,93m ²
5	Dormitorio 2	8,05m ²
6	Terraza	3,10 m ²
7	Garaje N°15	10,35m ²
8	Trastero N°17	2,75m ²

TOTAL ÚTIL
61,28 m²

TOTAL CONSTRUIDA
67,02 m²



VIVIENDA

4

PLANTA 1ª - 2 DORMITORIOS