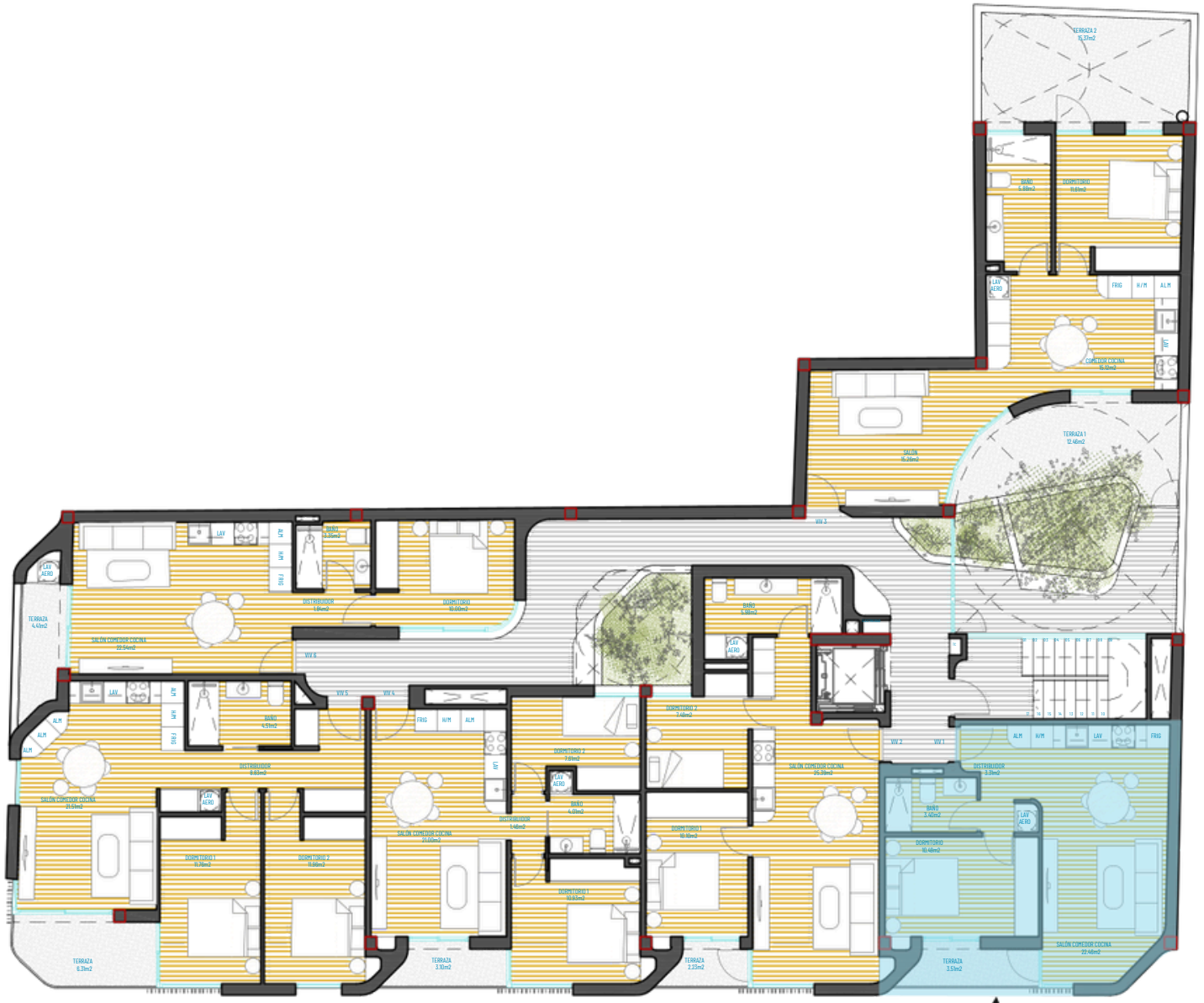

VIVIENDA 1 PLANTA 1ª - 1 DORMITORIO

PLANTA PRIMERA

Vivienda Nº 1 - 1 Dormitorio

1. Salón Comedor Cocina 22,52 m²
2. Distribuidor 3,27m²
3. Baño 3,40 m²
4. Dormitorio 10,49m²
5. Terraza 3,51m²

TOTAL ÚTIL

43,19 m²

TOTAL CONSTRUIDA

49,57 m²

VIVIENDA 1 PLANTA 1ª - 1 DORMITORIO