

B03E1+1B

Bloque 03

2 Dormitorio/s  
2 Baño/s  
1 Terraza/s

Superficie útil:  
73,69 m²

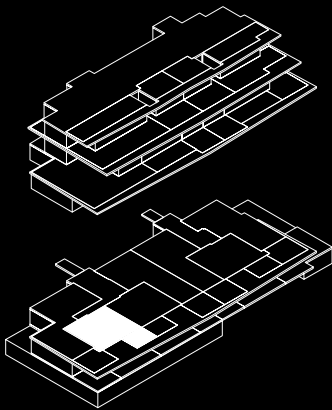

SUPERFICIES APROXIMADAS:

	SUP. DE PROYECTO	DECRETO 218/2005
Superficie útil interior	73,69 m²	
Superficie de terraza	14,98 m²	
Total superficie útil	88,67 m²	81,06 m²
<i>*Incluye útil interior y útil terrazas.</i>		
Superficie de jardín	-	
Total superficie construida	118,76 m²	92,66 m²
<i>*Incluye construida interior, de terraza y zona común proporcional.</i>		

Versión: 30/04/2025

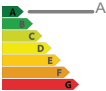

*\*El presente plano es un avance de proyecto y es orientativo, no constituye documento contractual; sujeto a modificaciones por exigencias técnicas, jurídicas o administrativas derivadas de la obtención de todos los permisos y licencias reglamentarios, así como las necesidades constructivas o de diseño derivadas del desarrollo del proyecto y la Dirección de Obra. Las superficies útiles tienen carácter provisional hasta la obtención de la correspondiente Licencia de Obras. La jardinería, el mobiliario urbano y el amueblamiento es ficticio, teniendo validez unicamente a efectos decorativos*

